

RISERVA RIPA BIANCA DI JESI / C.E.A. SERGIO ROMAGNOLI

Proposte di

EDUCAZIONE AMBIENTALE PER LE SCUOLE



2021/2022



CENTRO
DI EDUCAZIONE
AMBIENTALE
SERGIO
ROMAGNOLI





CENTRO DI EDUCAZIONE AMBIENTALE "SERGIO ROMAGNOLI" FARE PER CAPIRE

Il CEA Sergio Romagnoli è la struttura educativa della Riserva Naturale Ripa Bianca di Jesi, un'area fluviale (Oasi WWF) che ospita una delle garzaie più significative per il Centro Italia. Dal 2006 è accreditato nel sistema INFEA, la rete dei CEA regionale. Le nostre proposte educative si basano su una metodologia partecipata attraverso la quale i bambini/ragazzi vengono coinvolti in peculiari avventure e immersioni in Natura.

La ricerca educativa del WWF è incentrata sull'apprendimento dall'esperienza e la valorizzazione della molteplicità delle intelligenze, affiancando la dimensione emotivo-affettiva a quella cognitiva.

Seguire le tracce degli aironi, avventurarsi sul letto di piena del fiume, cercare indizi nel bosco: La visita a Ripa Bianca non sarà una semplice gita ma un'occasione per riportare i bambini in contesti naturali stimolanti e arricchenti da tutti i punti di vista.

**2006
-
2021**

**15 ANNI DI EDUCAZIONE
AMBIENTALE INSIEME**



VISITE GUIDATE

una giornata da ricordare



Le proposte saranno declinate in base all'età dei bambini e possono essere di mezza giornata oppure giornata intera, prolungando le attività nel pomeriggio con stimolanti laboratori a tema.

“Educare in natura risponde alle domande naturali dei bambini e dei ragazzi, ribalta le convenzioni, invita al cambiamento, chiedendo all'adulto di mettere a disposizione strumenti capaci di sostenere e focalizzare gli sguardi, in modo da tenere alto il livello osservativo, la curiosità, l'abitudine ad interrogarsi”.

M.Guerra

L'ABC DELLA NATURA

Una passeggiata curiosa ci farà scoprire la Natura e i suoi abitanti. Un **occhio attento** troverà le meraviglie delle piccole cose, perché fuori c'è un **mondo straordinario** tutto da conoscere, vivere ed esplorare.



LA NATURA IN TUTTI I SENSI!

Con sentiero da percorrere scalzi.

Passeggiata **sensoriale** negli ambienti di Ripa Bianca e attività al sentiero a piedi nudi, dove i bambini vivranno una originale esperienza camminando scalzi. Nell'**area ginnica** dedicata saranno messi alla prova anche equilibrio e mobilità.



DI API E DI FIORI

Una passeggiata tra prati, siepi, orti e nell'area didattica degli impollinatori, alla scoperta delle api: da quelle **sociali e mellifere** a quelle **solitarie** e la loro grande amicizia e alleanza con i fiori.



CAPITAN FIERAGOCCIA E IL MONDO DELL'ACQUA

I bambini saranno coinvolti in un'entusiasmante visita interattiva attraverso un **itinerario narrante** in cui il mondo della favola incontra quello della natura, alla scoperta dell'**elemento acqua** nei nostri ambienti naturali.



MAGA GENTILINA E IL MONDO DELL'ORTO

Nell'area didattica dell'agricoltura sostenibile e negli **orti sociali biologici** di Ripa Bianca i bambini avranno un'esperienza diretta con l'**elemento terra**, gli attrezzi del mestiere, le verdure di stagione con giochi agricoli e profumi di campagna.



L'UCCELLINO TIPPI E IL MONDO DELL'ARIA

Attraverso una visita interattiva e narrante, i bambini esploreranno l'elemento **aria** e il mondo degli **uccelli**, i loro voli, le loro abitudini, i loro viaggi, i loro nidi.



TRACCE, IMPRONTE, AMBIENTI ANIMALI



Il percorso si propone di sviluppare conoscenza e cultura rispetto al mondo degli **animali selvatici** del nostro territorio e i loro ecosistemi. I bambini/ragazzi saranno impegnati alla ricerca degli elementi caratteristici dei diversi ambienti naturali e delle **tracce visive, sonore e olfattive** che gli animali selvatici lasciano al loro passaggio.



IL FIUME E IL SUO ECOSISTEMA

Attività lungo il **fiume Esino**: ciottoli, sabbie, argille sono in continuo movimento creando un ecosistema tanto dinamico quanto fragile.

L'immersione in un contesto ricco di sollecitazioni come quello fluviale, in cui le componenti **biotiche** e **abiotiche** sono in costante dialogo e relazione tra loro, favorirà un'analisi del **passato, presente e futuro** del'Esino.



A PIEDI NUDI SULLA TERRA

Con sentiero da percorrere scalzi.

Passeggiata **sensoriale** negli ambienti di Ripa Bianca e attività al sentiero a piedi nudi, dove i bambini/ragazzi vivranno una originale esperienza camminando scalzi. Nell'**area ginnica** dedicata saranno messi alla prova anche **equilibrio e mobilità**.



ORIENTEERING SELVATICO

Le stelle, il sole, la **bussola**, la **cartografia**: da sempre l'essere umano ha avuto l'esigenza di mappare il territorio circostante per conoscerlo e poterlo vivere meglio. L'attività di orienteering sarà dedicata alla **scoperta** della Riserva Naturale, per conoscere le basi dell'orientamento e **divertirsi all'aia aperta**. Percorso consigliato a partire dai 10 anni.



DI API E IMPOLLINAZIONI

Attraverso una visita dedicata scopriremo questi **straordinari insetti** così fondamentali per gli **ecosistemi** e per la nostra stessa esistenza.

Nella nuova area didattica dedicata agli impollinatori e alle api **sociali** e **solitarie** svolgeremo attività e giochi a tema e un laboratorio di **seed bombs!**



AGENDA 2030 IN PRATICA

Una visita guidata negli ambienti Naturali di Ripa Bianca dove attraverso diversi step si renderanno più concreti gli obiettivi dell'agenda 2030 e la loro **promozione, partecipazione, collaborazione collettiva.**



AVVENTURE NELL'ORTO BIOLOGICO

Attività incentrata sull'agricoltura biologica e la biodiversità rurale: la siepe dei **frutti dimenticati**, il frutteto antico, il vigneto biologico, i seminativi tradizionali, le **piante officinali**, l'orto biologico dei nonni, il compostaggio. Giochi e attività di campagna.



AVVENTURE DA PRIMITIVI

Prova ad immergerti nella **preistoria**, in un ambiente naturale, e vivere come i nostri **antenati di oltre 6.000 anni fa**. Potrai riconoscere la selce e vedere come la utilizzavano; come **accendevano un fuoco**; **costruire un falchetto**, **macinare cereali**, **Decorare un ciottolo con le terre naturali**.

In collaborazione con Pangea





PROGETTI DI EDUCAZIONE AMBIENTALE A SCUOLA

**Capire, Connettere, Sperimentare,
Fare, Collaborare, Trovare soluzioni**



“Il bambino osserva, esplora,
confronta, prova, modifica, trasforma,
si occupa di piante e piccoli
animali ma mentre si occupa di sé si
relaziona col mondo e nel farlo scopre
naturalmente di
essere in grado di occuparsi e
preoccuparsi degli altri esseri viventi”.

M. Schenetti



ESPERTO IN CLASSE

INCONTRO DI 2 ORE IN CLASSE su un tema a scelta

- . Avifauna
- . Insetti
- . Le erbe officinali
- . Gli alberi del nostro territorio
- . La siepe campestre
- . Orto biologico
- . Apicoltura
- . I semi e la biodiversità rurale
- . Alimentazione e spesa sostenibile
- . Cambiamenti climatici





PACCHETTI DI 3 INCONTRI A SCUOLA PER L'INFANZIA

Attraverso **esperienze multiple** e **sollecitazioni differenti**

(la fiaba, il gioco, la creatività, la sperimentazione, il movimento, il fare) i bambini scopriranno gli **elementi e abitanti della Natura**.

Progetti pensati per vivere i primi passi di consapevolezza e di **cittadinanza**, scoprendo l'altro da sé e dare importanza e rispettare i bisogni di tutti.

RICHIEDI I DETTAGLI DI OGNI PROGETTO A info@riservaripabianca.it

Possibilità di abbinare ai progetti la visita a Ripa bianca ad un prezzo agevolato.

CAPITAN FIERAGOCCIA E IL MONDO DELL'ACQUA

CON LABORATORIO SULL'ARGILLA.

Il capitan Fieragoccia e la sua ciurma di goccioline approderanno a **scuola** per prendere consapevolezza sull'**elemento acqua**, la sua importanza per noi e per l'ambiente che ci circonda!



MAGA GENTILINA E IL MONDO DELL'ORTO

CON LABORATORIO ORTO A SCUOLA.

Un orto profumato, colorato e
divertente quello della maga Gentilina!
Dove imparare la pace, la pazienza e
la gentilezza.



PROGETTI A SCUOLA - 3 INCONTRI IN CLASSE, 6 ORE

**3-5
ANNI**

L'UCCELLINO TIPPI E IL MONDO DELL'ARIA

**CON LABORATORIO DI NIDI
E MANGIATOIE.**

L'uccellino Tippi e i suoi amici faranno volare di felicità tutti! Curiosità, abitudini, attenzioni per questi **animali amici** di ogni finestra, balcone, giardino.



cod. PA03

costi  info

L' APE OPERAIA E LE ALTRE API

CON LABORATORIO DI HOTEL PER GLI
IMPOLLINATORI E SEED BOMBS.

L'ape operaia ha un gran da fare e una grande responsabilità, quella dell'**impollinazione** ma per fortuna non è sola ma ha una **super famiglia** che la aiuta! Scopriremo inoltre non solo le api del miele ma tante altre simpaticissime **api selvatiche**.





PACCHETTI DI 3 INCONTRI A SCUOLA PER LA SCUOLA PRIMARIA E SECONDARIA DI PRIMO GRADO

I nostri progetti a scuola, attraverso una didattica attiva che privilegia il **“fare per capire”**, declinata in base all’età dei bambini/ragazzi, coinvolgeranno l’alunno e gli darà degli strumenti per stimolare **senso critico** e **impegno collettivo** verso un futuro sostenibile.

RICHIEDI I DETTAGLI DI OGNI

PROGETTO A info@riservaripabianca.it

Possibilità di abbinare ai progetti la visita a Ripa bianca ad un prezzo agevolato.

IL FIUME: UN PAESAGGIO D'ACQUA

Il progetto prevede una riflessione sul tema generale del **paesaggio** come strumento per la lettura di un territorio per approfondire poi il paesaggio fluviale: la sua **dinamica**, la sua **geologia**, il suo **ecosistema**. Il fiume dei bambini: diritti e doveri per un fiume sostenibile.



ORTO DAPPERTUTTO!

Dalla **cucina** al **campo coltivato**.

Un progetto coinvolgente che porterà gli alunni a riscoprire il nostro paesaggio rurale, i **prodotti del territorio**, il mangiar bene a tavola e a cimentarsi in prima persona con un **orto scolastico**. Un orto a scuola ha un eccezionale **valore educativo**. Coltiviamo pace, pazienza, cooperazione e responsabilità.



IL MONDO DEGLI INSETTI E DEGLI IMPOLLINATORI

Amici a sei zampe: rivalutiamo gli insetti, così incredibili ed essenziali per molti **cicli biologici!**

In particolare scopriremo il mondo delle api, da quelle mellifere alle **api solitarie** e la loro grande amicizia con il mondo vegetale. Laboratori pratici di **costruzione** di hotel per insetti e seed bombs.



A SCUOLA DI NIDI E MANGIATOIE

Progetto educativo legato all'avifauna locale: abitudini, curiosità esigenze. Attraverso tre incontri in classe i bambini impareranno a riconoscere le specie più caratteristiche del nostro territorio, i loro habitat e si cimenteranno in prima persona nella costruzione di nidi e mangiatoie, che potranno posizionare nel giardino della scuola per entrare nel mondo del birdgardening.



ANIMALI INTORNO A NOI

Se io fossi un animale selvatico di cosa avrei bisogno? il progetto si propone di affrontare il tema della biodiversità, della fauna locale e degli ecosistemi del nostro territorio attraverso un progetto stimolante e vivace. Relazionarsi coi nostri ambienti e i loro abitanti e il primo passo per risvegliare e stimolare il rapporto bambino/natura per rendere i bambini di oggi futuri cittadini consapevoli e sensibili ai temi ambientali

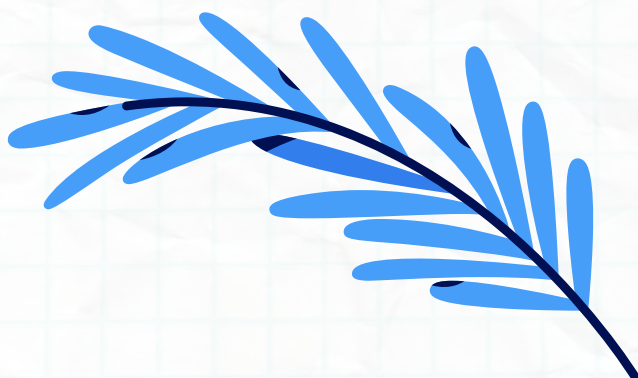

AGENDA 2030 IN PRATICA

Entrare nel merito degli obiettivi dell'Agenda 2030, capendone le **problematiche** e le possibili **soluzioni**: sarà un'esperienza incisiva e coinvolgente per i bambini/ragazzi, primi passi verso una **cittadinanza attiva** fornendo competenze concrete spendibili nei loro contesti quotidiani, verso una reale sostenibilità ambientale.



COSTI

VISITA GUIDATA

MEZZA GIORNATA 5 €

GIORNATA INTERA 10 €

 Le visite con questo simbolo sono gratuite per le scuole di Jesi

ESPERTO IN CLASSE

1 INCONTRO 60 €

PROGETTI A SCUOLA

3 INCONTRI 150 €

VISITA GUIDATA

per chi aderisce ai progetti a scuola

MEZZA GIORNATA 4 €

GIORNATA INTERA 8 €



CENTRO
DI EDUCAZIONE
AMBIENTALE
SERGIO
ROMAGNOLI



CENTRO DI EDUCAZIONE AMBIENTALE “SERGIO ROMAGNOLI”

**Riserva Naturale Ripa Bianca di Jesi,
Via Zanibelli 3 bis, Jesi**

SUPERSTRADA ANCONA-FABRIANO
USCITA JESI EST

info@riservaripabianca.it ✉

www.riservaripabianca.it

SEGRETERIA DIDATTICA

Per info; Lun, Mer, Ven - 08:00-13:00

Tel. 0731.61.92.13

Cell. 334.60.47.703



**CENTRO
DI EDUCAZIONE
AMBIENTALE
SERGIO
ROMAGNOLI**

