SEGNALETICA PROVVISORIA PER CANTIERE

OGGETTO: ***UFFICIO SOLASTICO REGIONALE SITO IN VIA XXV APRILE 19 -ANCONA. LAVORI DI MANUTENZIONE STRAORDINARIA INTERO STABILE CON BONICA AMIANTO, RIFACIMENTO FACCIATE E SERVIZI IGIENICI***

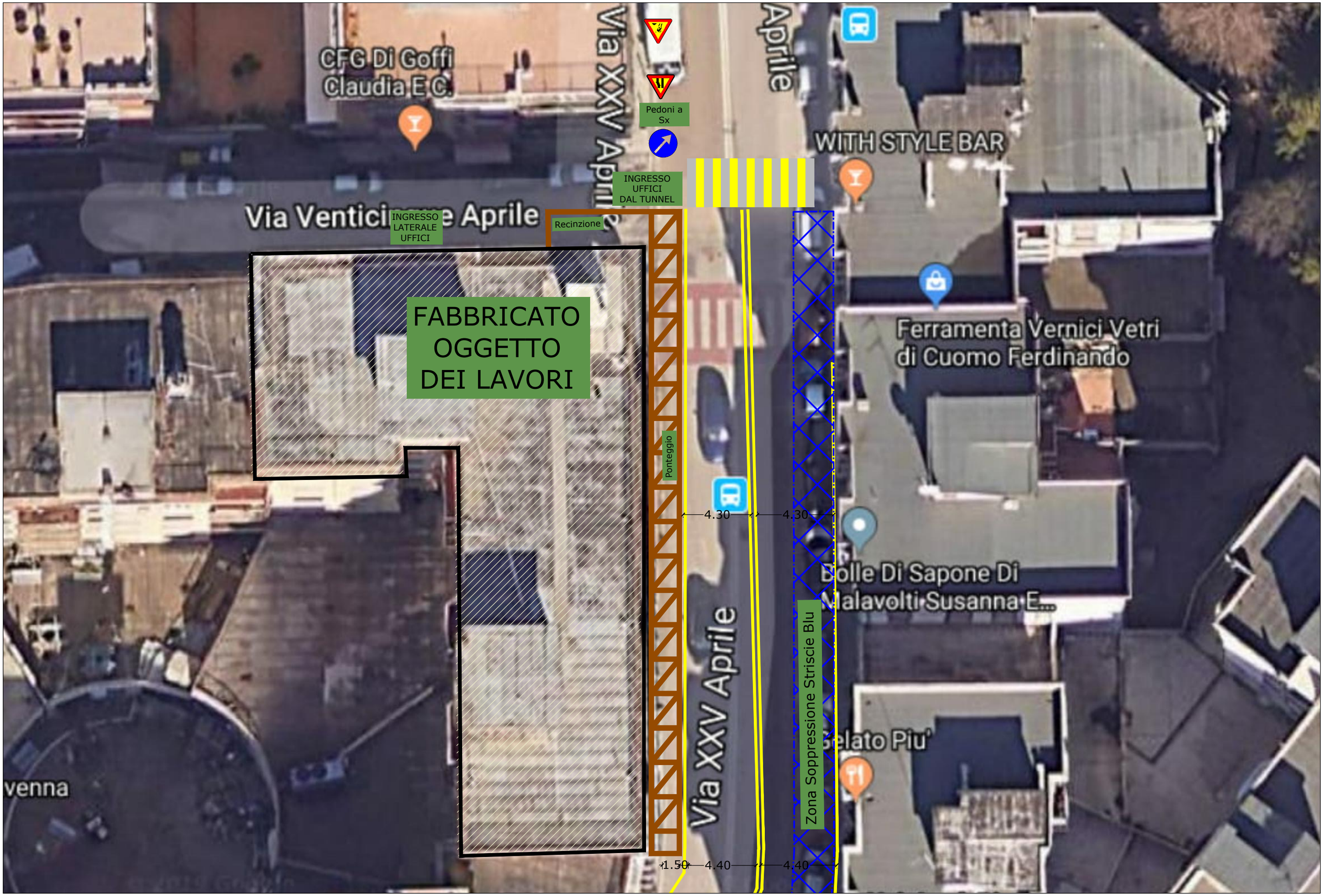

Protocollo n. 5350 del 05/02/2021