

FESTIVAL NAZIONALE DEL TEATRO SCOLASTICO Elisabetta Turroni
15ª edizione

Scuola _____

Via _____

Cap _____

Città _____

Tel. _____

Fax _____

E-mail _____

Referente _____

Cellulare _____

Note descrittive _____

COMUNE DI CESENA - ASSESSORATO ALLA CULTURA
EMILIA ROMAGNA TEATRO FONDAZIONE

con il contributo di Banca Popolare
dell'Emilia Romagna Gruppo BPER

FESTIVAL NAZIONALE DEL TEATRO SCOLASTICO Elisabetta Turroni

BANDO DI PARTECIPAZIONE

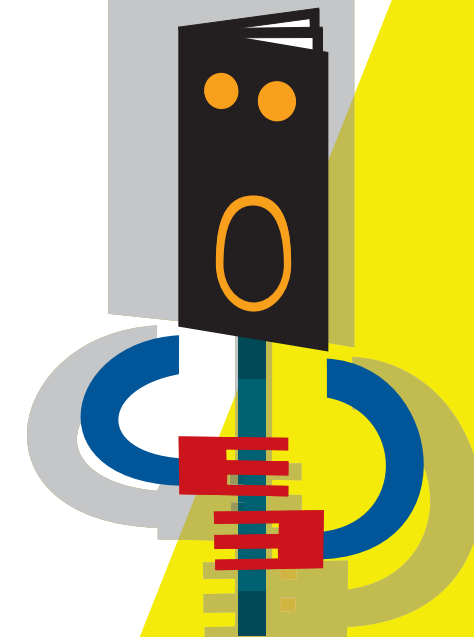

TEATRO BONCI
CESENA

15ª EDIZIONE
NOVEMBRE 2012



COMUNE DI CESENA
ASSESSORATO ALLA CULTURA



EMILIA ROMAGNA TEATRO FONDAZIONE
TEATRO STABILE PUBBLICO REGIONALE



Banca popolare dell'Emilia Romagna
GRUPPO BPER



Cesena
per
Ravenna 2019
CITTÀ CANDIDATA CAPITALE EUROPEA
DELLA CULTURA

FESTIVAL NAZIONALE DEL TEATRO SCOLASTICO Elisabetta Turrone 15^a edizione

Tipologia Istituti scolastici

Il concorso è riservato agli **Istituti scolastici superiori**, che possono partecipare anche in gruppo.

Partecipazione

Per partecipare alla **fase di selezione**, che avviene sulla base del progetto e del materiale di documentazione, ciascun gruppo o istituto dovrà far pervenire alla Segreteria del Festival - **entro e non oltre il 31 luglio 2012** - una **domanda di partecipazione su carta intestata della Scuola, firmata dal Dirigente scolastico** e la **scheda** (riprodotta sul pieghevole), che conterrà la descrizione dello spettacolo che si intende rappresentare e in cui dovranno essere indicati l'Istituto scolastico di appartenenza, l'origine dello spettacolo (testo classico, originale, rielaborato, ecc.), l'elenco dei componenti del gruppo teatrale (attori, registi, tecnici, organizzatori). Alla richiesta di partecipazione dovranno essere allegati: un **DVD**, il **testo e la scheda tecnica dello spettacolo**, una piccola **storia del gruppo teatrale** e alcune brevi **note di regia** che consentano di comprendere meglio il percorso di ricerca che ha condotto all'elaborazione ed allo sviluppo del lavoro teatrale in oggetto ed i caratteri più rilevanti dello stesso (più, eventualmente, altri materiali documentari a piacere).

Il DVD dello spettacolo deve contenere una registrazione dello spettacolo (con aggiunta, se viene ritenuto utile dal richiedente, di un promo, di immagini, di backstage), senza presentazioni, commenti, interventi di altro tipo.

La selezione delle opere finaliste sarà effettuata dalla Segreteria organizzatrice che segnalerà anche alcuni spettacoli che, pur non finalisti, giudica di particolare interesse didattico e teatrale.

Spettacoli finalisti

5 titoli, prodotti nel corso dell'anno scolastico 2011/2012, che saranno rappresentati **al Teatro Bonci di Cesena** durante la settimana finale del Festival.

Contributo

Ad ogni Scuola finalista verrà corrisposto un contributo a sostegno delle spese di preparazione e rappresentazione dello spettacolo, pari a **€ 800**.

Giuria

È formata da **esperti di teatro**.

I criteri di riconoscimento degli spettacoli terranno conto del linguaggio e dei contenuti della **cultura giovanile** e, nel contempo, del **risultato teatrale** della produzione.

Un importante elemento sarà costituito anche dal **valore del progetto** complessivo.

Riconoscimenti

Tra gli spettacoli finalisti, la Giuria individuerà quelli più significativi, considerando i principi fondamentali indicati per la scelta dei finalisti e le caratteristiche specifiche degli stessi.

A suo insindacabile giudizio, valutando gli aspetti d'eccellenza di uno o più spettacoli, potrà attribuire alle **Scuole produttrici** un ulteriore contributo a sostegno delle spese di preparazione e rappresentazione dello spettacolo, la cui entità complessiva è di **€ 2.000**.

Festival

La manifestazione si svolgerà a **Cesena, al Teatro Bonci, nel mese di novembre 2012** (date in via di definizione), e sarà accompagnata da iniziative collaterali, tra cui il gran finale con la consegna dei riconoscimenti.

Promotori

ERT Fondazione – Teatro Bonci
COMUNE DI CESENA Assessorato alla Cultura
Banca Popolare dell'Emilia Romagna

Segreteria del Festival

(indirizzo a cui spedire i materiali)
Emilia Romagna Teatro Fondazione
Teatro Bonci
Via Sostegni 10 - 47521 Cesena

Ufficio del Teatro Bonci

(organizzazione e info)
Stefania Albertini/ Emanuela Dallagiovanna
via Aldini 22- 47521 Cesena
tel. 0547 355733/ 714 – fax 0547 355720
e mail: salbertini@teatrobonci.it
edallagiovanna@teatrobonci.it

FESTIVAL NAZIONALE DEL TEATRO SCOLASTICO Elisabetta Turrone
15^a edizione

SCHEDA DESCRITTIVA

Titolo _____

Anno di produzione _____ Durata _____

Autore _____

Adattamento _____

Autori delle musiche _____

Arrangiamento _____

Regia _____

Scenografia _____

Luci _____

Consulenza teatrale _____

Altre collaborazioni _____

Interpreti e ruoli _____

