

2008 RI

GENER

A R T E

Organizzazione

Ordine Nazionale degli Psicologi
Ordine Psicologi Regione Marche
Università Roma Tre

Patrocini

Regione Marche
Provincia di Ancona
Comune di Ancona
Comune di Jesi
Università Roma Tre

*Laboratorio di Psicologia Clinica e di Psicoanalisi Applicata
del Dipartimento di Scienze dell'Educazione
Cattedra di Psicologia Clinica / Cattedra di Psicologia Dinamica
Master internazionale Il livello in Didattica della Shoah - Roma*

Università di Urbino

Facoltà di Scienze della Formazione

Collaborazioni

Europa Ricerca onlus
Colloquium tra Occidente e Oriente
Teatro Stabile delle Marche
Ex Nosocomio di Collegno
Comunità di Sant'Egidio
Fondazione "Pergolesi-Spontini"
Fondazione Culturale "Carlo Zinelli"
Arsidea
Punto Electa - Einaudi Senigallia



*Si ringrazia per l'utilizzo
delle immagini di pagina 2, 3, 5, 7 e 8
la Fondazione Culturale "Carlo Zinelli"*

2008 RI GENER ARTE

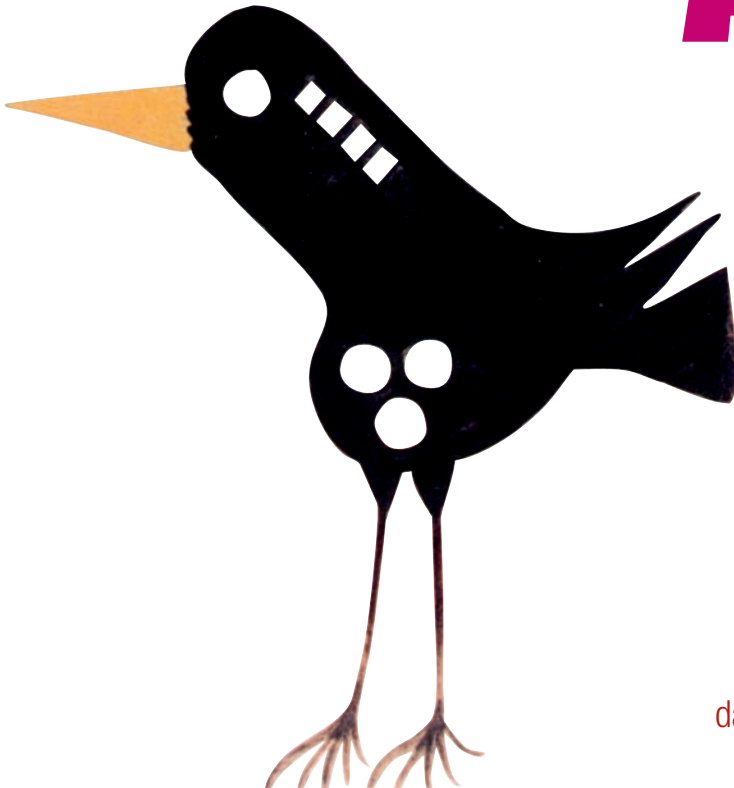

Psicologia
Teatro
Immagini
Poesia

Ancona /Jesi
dal 18 gennaio al 3 febbraio

4 presentazione



“Il sonno della ragione genera mostri”.
Una frase celebre, ambigua e inquietante,
che fa tremare per la solidità delle nostre certezze.
Occhi diabolici, neri pipistrelli e unghie affilate
popolano il peggior degli incubi della mente
addormentata.

Ma “Il sonno della ragione genera mostri”?
Il mistero può cambiare.

Colpevoli di parlare linguaggi diversi, quei “mostri”

appaiono abitanti confusi e smarriti della nostra interiorità,
tristi vagabondi a cui è precluso l’accesso alla pensabilità
e alla parola. E se invece di sfuggirli li avvicinassimo?
Il viaggio intrapreso per liberarli si trasformerebbe
in un processo di riappropriazione delle fonti creative della vita.

Il pensiero fantasioso e sognante trova nelle arti un modo di esprimersi,
divenendo occasione fondamentale per rappresentare il mondo interno
e per inventare forme nuove della realtà.

Un percorso privilegiato per organizzare la mente in un assetto inedito.
Attraverso queste vie l’umanità scopre la genialità
propria della sua natura.





6 calendario



Tutti gli eventi sono ad ingresso gratuito, tranne il Convegno di Jesi e la Genaconcerto.

venerdì 18 gennaio

Vedere l'invisibile / Mostra di libera creatività - a cura di Walter Angelici

Dal 18 gennaio al 3 febbraio - Ancona / Mole Vanvitelliana - ore 17.30 inaugurazione

Juke-box di versi di Rosetta Martellini

Ancona / Mole Vanvitelliana - ore 17.30

sabato 19 gennaio

Il gioco dell'inventare - Ancona / Mole Vanvitelliana - ore 9.00/12.00

lunedì 21 gennaio

Il gioco dell'inventare - Ancona / Mole Vanvitelliana - ore 9.00/12.00

martedì 22 gennaio

Il gioco dell'inventare - Ancona / Mole Vanvitelliana - ore 9.00/12.00

mercoledì 23 gennaio

Il gioco dell'inventare - Ancona / Mole Vanvitelliana - ore 9.00/12.00

venerdì 25 gennaio

Convegno "Intersezioni" Giornata di idee su psiche arte e cultura

Ancona / Auditorium Fiera di Ancona - ore 9.00

Juke-box di versi di Rosetta Martellini

Ancona / Mole Vanvitelliana - ore 14.00

Funamboli / Monologhi itineranti tra mente e cuore - regia di Luigi Moretti

Ancona / Mole Vanvitelliana - ore 21.00

sabato 26 gennaio

Convegno "Sentieri di analisi" Quando la cura diventa spazio estetico

Jesi / Teatro Pergolesi - ore 9.00

Non portate qui il disordine, non sta bene! / Spettacolo di teatroterapia

Jesi / Teatro Studio "Valeria Moriconi" - ore 18.00



2008 RI GENER ARTE

domenica 27 gennaio

Capolavori cittadini: visita guidata alla città / Jesi - ore 13.30 / 18.00

Funamboli / Monologhi itineranti tra mente e cuore - *regia di Luigi Moretti*
Ancona / Mole Vanvitelliana - ore 21.00

lunedì 28 gennaio

Capolavori cittadini: visita guidata alla città / Ancona - ore 11.00

Funamboli / Monologhi itineranti tra mente e cuore - *regia di Luigi Moretti*
Ancona / Mole Vanvitelliana - ore 16.30

martedì 29 gennaio

Il gioco dell'inventare - Ancona / Mole Vanvitelliana - ore 9.00/12.00

Il gioco dell'inventare - Ancona / Mole Vanvitelliana - ore 9.00/12.00

mercoledì 30 gennaio

Metafore d'arte / Pensare le emozioni attraverso l'opera di Lorenzo Lotto
Jesi / Pinacoteca Civica a Palazzo Pianetti - ore 18.00

Il gioco dell'inventare - Ancona / Mole Vanvitelliana - ore 9.00/12.00

giovedì 31 gennaio

Il gioco dell'inventare - Ancona / Mole Vanvitelliana - ore 9.00/12.00

venerdì 1 febbraio

Il gioco dell'inventare - Ancona / Mole Vanvitelliana - ore 9.00/12.00

Sensibili atmosfere / Recitazione in versi - *a cura di Luigi Socci*
Ancona / Mole Vanvitelliana - ore 21.30

Juke-box di versi di Rosetta Martellini
Ancona / Mole Vanvitelliana - ore 21.30

sabato 2 febbraio

Il gioco dell'inventare - Ancona / Mole Vanvitelliana - ore 9.00/12.00

8 lo studio

Convegno "Intersezioni"

Giornata di idee su psiche arte e cultura

venerdì 25 gennaio 2008

Ancona / Auditorium Fiera di Ancona



mattino

9.00 **Saluti delle autorità
e presentazione dei lavori**

Chairperson: Rodolfo Rabboni
Commissione Cultura Ordine Psicologi Marche

Giuseppe Luigi Palma / *Presidente Consiglio Nazionale Ordine Psicologi*

Maurizio Micozzi / *Presidente Consiglio Ordine Psicologi Marche*

9.45 ***I sogni romani di Freud.
Per una psicoanalisi dell'arte***

David Meghnagi / *Università Roma Tre - Psicoanalista SPI*

10.15 ***Ce(n)sura: il vissuto interiore dell'artista
nel collage e nel fotomontaggio
tra Dada e Surrealismo***

Alessandro Nigro
Università di Firenze - Storico dell'arte

11.15 ***Relazione analitica e temporalità
del romanzo moderno***

Giuseppe Di Giacomo
Università "La Sapienza" Roma - Filosofo estetico

12.00 **Discussione**

13.30 **Visita guidata alla mostra**

pomeriggio

Chairperson: Antonio Telesca
*Coordinatore Commissione Cultura Ordine Nazionale Psicologi
Presidente Consiglio Ordine Psicologi Basilicata*

15.00 ***Goya y la libertad***

Ricardo Sanmartin Arce
Università di Madrid - Antropologo dell'arte

15.45 ***Gli arte-fatti
del manicomio di Collegno***

Pier Maria Furlan / *Università di Torino - Psichiatra*

16.30 **Tavola rotonda**

Chairperson: Umberto Piersanti / *Università di Urbino - Poeta*
Con i relatori della giornata e Girolamo Baldassarre / *Presidente Consiglio Ordine Psicologi Molise*

17.30 **Conclusione dei lavori**

Maurizio Micozzi / *Presidente Consiglio Ordine Psicologi Marche*

Convegno "Sentieri di analisi" sabato 26 gennaio 2008

Quando la cura diventa spazio estetico

Jesi / Teatro Pergolesi

mattino

- 9.00 **Saluti delle autorità e presentazione dei lavori**
Chairperson: Patrizia Vetuli / *V. Presidente Ordine Psicologi Marche*
Maurizio Micozzi / *Presidente Consiglio Ordine Psicologi Marche*
- 9.30 **Creazione artistica e pensiero creativo: la relazione psicoanalitica tra rotture e trasformazioni**
Lucio Sarno / *Università "Vita-Salute S. Raffaele" Milano*
Psicoanalista SPI
- 10.15 **L'albero della discendenza. La pittura di famiglia dal '500 al '900**
Vittorio Cigoli / *Università Cattolica Milano*
Psicoterapeuta familiare
- 11.15 **Le arti dei bambini**
Dolores Munari Poda / *Psicoterapeuta infantile*
- 12.15 **Discussione**
- 13.30 **Visita guidata alla Pinacoteca e alla città**

pomeriggio

- Chairperson: Raffaele Felaco
Coordinatore editoriale Consiglio Nazionale Ordine Psicologi
- 15.00 **ArtisticaMente: ricostruire la frammentazione attraverso le espressioni artistiche del paziente**
Maria Elia / *Istituto Italiano Psicoanalisi di Gruppo, coordinatrice Commissione Cultura Ordine Psicologi Marche*
- 15.45 **Trasformazioni attraverso l'arte**
Claudio Merini / *Psicoterapeuta - Regista - Drammaturgo*
- 16.30 **Tavola rotonda**
Chairperson: Franco Burattini e Lorenzo Recanatini / *Psicologi Psicoterapeuti - Artisti. Con i relatori della giornata e Enrico Molinari / Presidente Consiglio Ordine Psicologi Lombardia*
- 17.30 **Conclusione dei lavori**
Claudio Tonzar / *V. Presidente Consiglio Nazionale Ordine Psicologi e Presidente Consiglio Ordine Psicologi Friuli Venezia Giulia*

Metafore d'arte

Le emozioni attraverso l'opera del Lotto

mercoledì 30 gennaio 2008

Jesi / Pinacoteca Civica a Palazzo Pianetti

- 18.00 **Saluti e introduzione**
Valentina Conti / *Assessore Cultura Comune di Jesi*
- 18.15 **Lorenzo Lotto: sentimenti e affetti**
Loretta Mozzoni / *Direttrice Pinacoteca "Pianetti"*
- 18.45 **Immagini dell'arte. Immagini della mente**
Rodolfo Rabboni / *Psicoterapeuta*

10 le esperienze

Vedere l'invisibile

Mostra di libera creatività a cura di *Walter Angelici*

Esposizione di arte-fatti creativi di pittura, scultura, fotografia e poesia. Esposte anche opere provenienti dalla Fondazione "Carlo Zinelli" di San Giovanni Lupatoto (Vr), dall'ex Nosocomio di Collegno (To) e Comunità di S. Egidio (Roma). Inaugura l'Assessore alla Cultura del Comune di Ancona, Pierluigi Fontana, venerdì 18 gennaio alle ore 17.30.

Dal 18 gennaio al 3 febbraio

Orario: dal lunedì al sabato 17.00 - 20.00

Domenica 9.00 - 13.00 / 17.00 - 20.00

Ancona / Mole Vanvitelliana

Funamboli

Monologhi itineranti tra mente e cuore

Regia di Luigi Moretti

Con: Francesca Carriero, Barbara Coacci, Francesca Coluccini, Danilo Donzelli, Maria Elia, Lorenza Fiore, Federica Lanari, Rossana Mancinelli, Elena Pascolini, Antonella Santinelli, Luigi Sfredda.

Costumi: Stefania Cempini

Assistente alla regia: Gianluca D'Ercole

Allestimento tecnico in collaborazione con il Teatro Stabile delle Marche.

Venerdì 25 gennaio - ore 21.00 (riservato ai congressisti)

sabato 26 gennaio - ore 21.00

domenica 27 gennaio - ore 16.30

Ancona / Mole Vanvitelliana

Non portate qui il disordine, non sta bene!

Spettacolo di teatroterapia

Regia di Enrica Trovati

Dal testo "Corsia n. 6" di Anton Cechov a cura del Teatro dell'Ermicama di Soresina (Cr).

Sabato 26 gennaio - ore 18.00

Jesi / Teatro Studio "Valeria Moriconi"

Sensibili atmosfere

Lettura di poesia e brani di scrittura creativa

Scritti elaborati da pazienti e psicologi, a cura di Luigi Soggi. Recitano psicologi e psicoterapeuti che svolgono laboratori di teatro e recitazione. Accompagnamento musicale con strumenti etnici di Fabrizio Alessandrini, musicoterapeuta.

Venerdì 1 febbraio - ore 21.30

Ancona / Mole Vanvitelliana

Juke-box di versi

Come con un vecchio juke-box scegli la tua poesia preferita e ti verrà dedicata dalla viva voce dell'attrice Rosetta Martellini.

Venerdì 18 gennaio - ore 17.30

venerdì 25 gennaio - ore 14.00

venerdì 1 febbraio - ore 21.30

Ancona / Mole Vanvitelliana



2008 RI GENER ARTE

RESPONSABILI SCIENTIFICI

Maria Elia
David Meghnagi
Rodolfo M. Rabboni

COMITATO SCIENTIFICO

Maria Elia
David Meghnagi
Rodolfo M. Rabboni
Walter Angelici
Girolamo Baldassarre
Lara Costa
Raffaele Felaco
Maurizio Micozzi
Loretta Mozzoni
Giuseppe Luigi Palma
Lorenzo Recanatini
Antonio Telesca
Garau Tullio
Patrizia Vetuli

Il gioco dell'inventare

Laboratori creativi per le scuole medie e superiori

“CreaTTivo” a cura di Elisabetta Baccanti

“Poesia” a cura dell'associazione culturale “Nie Wiem”. Condurranno Barbara Coacci e Francesca Coluccini.

19-21-22-23-28-29-30-31 gennaio - 1-2 febbraio - Orari: solo mattina ore 9.00-12.00
Ancona / Mole Vanvitelliana

Capolavori cittadini

Visite guidate alle città

JESI: sabato 26 gennaio - ore 13.30 - ore 18.00

Si potranno apprezzare le bellezze artistiche tra cui la Pinacoteca, le Mura e S. Marco.

ANCONA: domenica 27 gennaio - ore 11.00

Visita guidata al Campo degli Ebrei nel Parco del Cardeto.

Cenaconcerto

Lucia Bolzoni Rusconi al pianoforte

Brani di Albeniz, Chopin e Liszt con introduzione e commenti di Gabriella Gilli, docente di Psicologia dell'arte.

Riservato ai congressisti su prenotazione e a pagamento - Ancona / Teatro delle Muse

 Ordine Nazionale Psicologi

 ORDINE DEGLI PSICOLOGI
Consiglio Regionale delle Marche

Organizzazione e ufficio stampa: **In3 Comunicazione**
Progetto grafico: **Camelot**

Per informazioni:

In3 Comunicazione 071.2320134
rigenerarte@in3comunicazione.it
www.ordinepsicologimarche.it

QUOTE DI PARTECIPAZIONE

Sabato 26 gennaio - Jesi - Giornata congressuale
Iscrizione obbligatoria: € 30,00

Sabato 26 gennaio - Ancona - Cenaconcerto
Prenotazione obbligatoria: € 30,00

2008 RI GENER ARTE

CON IL PATROCINIO DI



REGIONE
MARCHE



Provincia
di Ancona



Comune di Jesi



ROMA
TRE
UNIVERSITÀ DEGLI STUDI



UNIVERSITÀ
DI URBINO
FACOLTÀ DI SCIENZE
DELLA FORMAZIONE

IN COLLABORAZIONE CON

UBI  Banca Popolare
di Ancona