

PROGETTO OLIMPIADI DI MATEMATICA

GUIDA ILLUSTRATA ALL'ISCRIZIONE ON-LINE

UNIONE MATEMATICA ITALIANA

PIAZZA DI PORTA SAN DONATO, 5 - 40126 BOLOGNA

TEL. 051/24.31.90 - FAX 051/42.14.169

E-mail: umi@dm.unibo.it

Connettendosi al sito:

«<http://olimpiadi.dm.unibo.it/scuole/>»

appare la seguente schermata

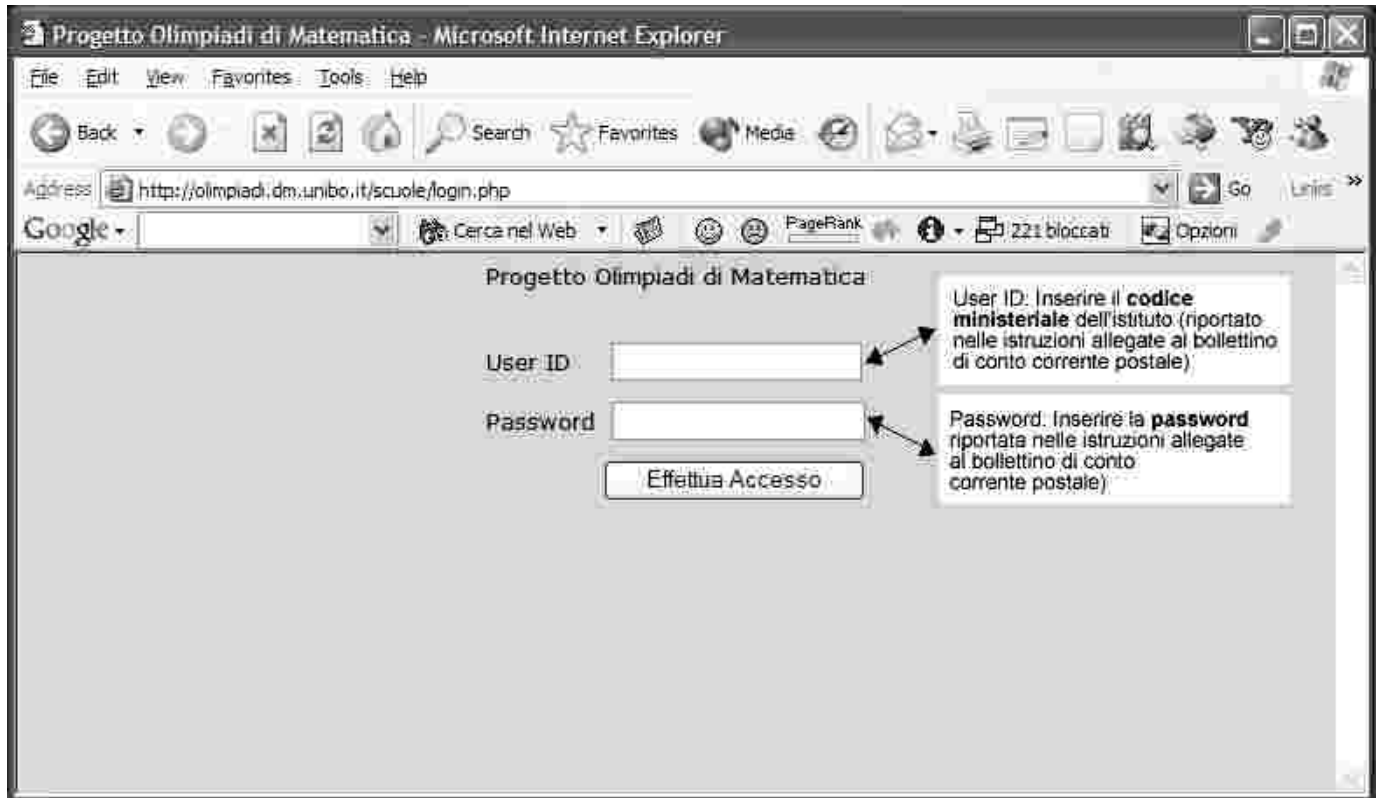

“Cliccando” effettua l'accesso ... segue

Per informazioni di natura amministrativa contattare **segreteria UMI** <umi@dm.unibo.it>.
Per informazioni di natura scientifica contattare **Michele Barsanti** <m.barsanti@dma.unipi.it>.
Per problemi informatici legati all'utilizzo del sito contattare **Marcello Villani** <villani@p2p.it>.

Appare la seguente schermata

Progetto Olimpiadi di Matematica - Microsoft Internet Explorer

File Edit View Favorites Tools Help

Back Forward Stop Home Search Favorites Media

Address http://olimpiadi.dm.unibo.it/scuoleedit.php Go

Google Cerca nel Web PageRank 221 bloccati Opzioni

Scuola: *****
Codice: *****
Non è ancora stato notificato il pagamento

Il semaforo è rosso quando il pagamento non è stato effettuato, verde altrimenti

Progetto Olimpiadi di Matematica

Gestione dei giochi di Archimede

Aggiorna i dati dell'istituto
Notifica pagamento

Home
Visualizza i dati della tua scuola
Esci

I campi marcati con * sono obbligatori
(premere il tasto **EFFETTUA MODIFICHE** in fondo alla pagina per confermare le modifiche)

Codice Ministeriale *	XXXXXXX
Tipo *	XXXXXXX
Nome Scuola *	XXXXXXX
Indirizzo *	XXXXXXXXXXXXXXXXXX
CAP *	XXXX
Località *	XXXXXXXXXX
provincia *	XXXXXXX
Telefono *	XXX/XXXXXX
Fax *	XXX/XXXXXX
Dirigente Scolastico *	
Professore di Riferimento *	
Email del Professore di Riferimento	
Password *	XXXXXXX
Conferma Password *	XXXXXXX
Indirizzo e-mail *	
Sito web Scuola	
responsabile provinciale	Responsabile
note	
note 2	

Le informazioni (contrassegnate con le x) saranno già precompilate e dovranno essere modificate solo nel caso in cui risultino non aggiornate od errate

I campi vuoti dovranno essere compilati da chi iscrive la scuola ai giochi di Archimede. I campi con l'asterisco Rosso sono obbligatori.

Effettua Modifiche

Una volta effettuate le modifiche, premere sul pulsante per salvarle nell'archivio dell'UMI

Per qualunque informazione di natura amministrativa contattare [segreteria UMI](#)
Per qualunque informazione di natura scientifica contattare [Michele Barsanti](#)
Per qualunque problema informatico legato all'utilizzo di questo sito contattare [Marcello Villani](#)

Done Internet

“Cliccando” effettua modifiche ... segue

Per informazioni di natura amministrativa contattare **segreteria UMI** <umi@dm.unibo.it>.
Per informazioni di natura scientifica contattare **Michele Barsanti** <m.barsanti@dma.unipi.it>.
Per problemi informatici legati all'utilizzo del sito contattare **Marcello Villani** <villani@p2p.it>.

Appare la seguente schermata

Progetto Olimpiadi di Matematica - Microsoft Internet Explorer

File Edit View Favorites Tools Help

Address http://olimpiadi.dm.unibo.it/scuola/notifica.php

Google Cerca nel Web PageRank 221 bloccati Opzioni

Scuola: *****
Codice: *****
Non è ancora stato notificato il pagamento

Il semaforo è rosso quando il pagamento non è stato effettuato, verde altrimenti.

getto Olimpiadi di Matematica
Gestione dei giochi di Archimede

Aggiorna i dati dell'istituto
Notifica pagamento

Home
Visualizza i dati della tua scuola
Esci

CONTI CORRENTI POSTALI - Ricevuta di Versamento - BancoPosta

€ sul C/C n. di Euro
importo in lettere

INTESTATO A:
Digitare l'identificativo del versamento riportato sulla ricevuta di versamento del vostro istituto

ESEGUITO DA: ESEMPIO:
149/014 04 12-04-03 41
10030 21175,094
149/014 04 12-04-03 41
C/C 10141505

CAUSALE:

In questo box e' necessario inserire l'identificativo del versamento riportato sulla ricevuta di versamento del vostro istituto

Identificativo del versamento (Nel caso non fosse disponibile la ricevuta del ccp indicare il numero del mandato/quietanza)

Notifica Pagamento

“Cliccando” notifica pagamento, se il “semaforo” è sul colore verde, l'iscrizione è avvenuta correttamente!!! fine

Per informazioni di natura amministrativa contattare **segreteria UMI** <umi@dm.unibo.it>.
Per informazioni di natura scientifica contattare **Michele Barsanti** <m.barsanti@dma.unipi.it>.
Per problemi informatici legati all'utilizzo del sito contattare **Marcello Villani** <villani@p2p.it>.