

# PARCHIESPLORA!

anno scolastico 2012-2013

TURISMO SCOLASTICO NEL MONTEFELTRO  
per educare alla sostenibilità

Le nostre montagne appenniniche e pre-appenniniche sono luoghi ad alto valore ambientale riconosciuti come aree naturali protette: parchi, riserve, sic, zps, oasi floristiche protette, oasi faunistiche.

Le aree protette del **Parco Naturale del Sasso Simone e Simoncello** ([www.parcosimone.it](http://www.parcosimone.it)) e della **Riserva Naturale del Sasso di Simone** ([www.aareeprotette.provincia.ar.it](http://www.aareeprotette.provincia.ar.it)) sono il luogo ideale per passare indimenticabili giornate a contatto la natura e riscoprire storia e tradizioni. Il Parco Naturale è situato negli alti bacini dei fiumi Foglia, Conca e Marecchia, regione storica a cavallo tra Marche, Romagna e Toscana. Il paesaggio è caratterizzato dal gruppo montuoso del Carpegna (mt 1415 s.l.m.) e dai Sassi Simone (mt 1204 s.l.m.) e Simoncello (mt 1220 s.l.m.). La Riserva Naturale protegge il Sasso di Simone e i rilievi argillosi circostanti, fino al Simoncello, formando un complesso unico con il confinante Parco del Sasso Simone e Simoncello.

Tra questi monti possiamo compiere passeggiate in ambienti che vanno dai **calanchi** a **torrenti** di montagna, da suggestivi **boschi** a **pascoli** montani. Questa varietà di ambienti si traduce anche in ricchezza faunistica, nel parco infatti vivono animali come il **lupo**, il **gatto selvatico**, **ungulati** e diverse specie di **rapaci**. Per le sue straordinarie caratteristiche geologiche, geomorfologiche, floristiche, faunistiche e storico-culturali, è **patrimonio naturale e umano da esplorare, scoprire e vivere**.

Proponiamo una fruizione consapevole e responsabile della nostra montagna appenninica, attraverso una serie coordinata di attività la cui metodologia comprende un insieme di **esperienze outdoor e/o indoor**, tali da **coinvolgere il soggetto sotto ogni punto di vista: fisico, cognitivo, emotivo e relazionale**.

**Non presentiamo programmi già preconfezionati e pronti all'uso. Siamo convinti che ogni gruppo abbia le proprie esigenze:** organizzative, logistiche, contenutistiche e metodologiche. **La nostra equipe in grado di costruire programmi su misura alle Vostre esigenze!**

**Le proposte prevedono originali esperienze di "immersione fisico-emotiva": straordinarie occasioni di "avventure educative" da vivere insieme e direttamente in ambiente naturale, considerato dal nostro staff tecnico-progettuale sempre più un incredibile mediatore relazionale.** L'avventura è tale perché coinvolge il corpo, le emozioni, la curiosità; ma allo stesso tempo è educativa perché aiuta a crescere: aiuta a stare insieme, a rispettare le regole, ad aiutarsi nei momenti difficili...aiuta a sorridere insieme. Il tutto in assoluta sicurezza. Ogni gruppo classe sarà accompagnato da una guida ambientale escursionistica (esperta conoscitrice dei luoghi e con esperienza pluriennale in accompagnamento di gruppi) e/o da un educatore socio-ambientale (esperto nella gestione educativa dei gruppi e nell'apprendimento esperienziale sia outdoor che indoor).

## GUARDA COME GUADO!!

DA MAGGIO A SETTEMBRE

I fiumi: straordinarie vie d'acqua ricche di vita, di suggestioni, di emozioni, di colori, di suoni.... e straordinariamente ricche di forza ed energia. Quello che proponiamo è una fresca avventura in suggestivi sentieri che corrono paralleli al fiume che poi, all'improvviso, "vi si tuffano" dentro!! Non c'è altra scelta per il gruppo in escursione: guardare!! Si entra ed esce dal fiume un numero variabile di volte a seconda del luogo scelto e delle esigenze del gruppo...con le scarpe sempre ai piedi!! I guadi sono semplici e l'acqua arriva massimo al polpaccio. Il divertimento è assicurato e le difficoltà verranno superate valorizzando la dimensione grupppale. Un viaggio per scoprire il fiume Marecchia da ogni punto di vista: la geologia, le piante, gli animali e gli uomini. Storie di mulini e di filande.

**Dove:** Fiume Marecchia (RN)

Percorso: Ponte Messa - Marecchia

**Attività previste:**

-Escursione naturalistica



*Durata dell'esperienza: una giornata intera o mezza giornata [può essere inserita anche all'interno di un programma residenziale] - Programma adatto per classi di Scuole Primarie (dalla I alla V classe), di Scuole Secondarie di Primo e Secondo Grado*

## LE SORGENTI DEL FOGLIA

TUTTO L'ANNO SOLARE

Una stupenda passeggiata sul crinale che fa da spartiacque tra la valle del Foglia e la valle del Marecchia. Eccezionale l'aspetto paesaggistico che spazia dall'Alpe della Luna fino alle colline marchigiane. Le sorgenti del Foglia sono la meta finale.

**Dove:** Sestino – Badia Tedalda (AR)

Percorso: Passo di San Cristoforo – Montefortino – Sorgenti del Foglia e ritorno

*Durata dell'esperienza: mezza giornata [può essere inserita anche all'interno di un programma residenziale] - Programma adatto per classi di Scuole Primarie (dalla I alla V classe), di Scuole Secondarie di Primo e Secondo Grado*

## DAL TRAMONTO ALL'ALBA: IN TENDA CON TETTO DI STELLE

DA MAGGIO A SETTEMBRE

Se cercate un'esperienza davvero unica, in stretto contatto con la natura, "Dal tramonto all'alba" è l'iniziativa che fa per Voi. Si tratta di una piacevole avventura educativa organizzata in tre momenti particolari della giornata: escursione dal pomeriggio al tramonto percorrendo i sentieri dell'itinerario scelto, un bivacco notturno osservando le stelle in compagnia di un'astrofila (lettura del cielo attraverso lo studio e l'uso dell'astrolabio, l'osservazione del cielo notturno a occhio nudo e con il telescopio) la discesa all'alba lungo strade panoramiche. La cena e la colazione



calda saranno portate in loco dalla nostra organizzazione. Tende allestite dall'organizzazione.

**Dove:** Carpegna (PU)

**Attività previste:**

- Escursione naturalistica pomeridiana e notturna con lettura del cielo
- Pernottamento in tenda

*Durata dell'esperienza: due giornate [può essere inserita anche all'interno di un programma residenziale di più ampio respiro con pernottamento diversificato: in tenda e presso strutture residenziali di nostra gestione] - Programma adatto per classi di Scuole Primarie (classi IV e V), Secondarie di Primo e Secondo Grado*

## ORIENTEERING NEL BORGO

TUTTO L'ANNO SOLARE



Pietrarubbia è un antico borgo medioevale nel cuore del Montefeltro.

Da questo luogo panoramico si possono fare diverse passeggiate alla scoperta della storia, della flora e della geologia del territorio. Inoltre è un luogo perfetto per imparare ad orientarsi: dopo una breve introduzione alla topografia ci metteremo alla prova in una divertentissima gara di orienteering!

**Dove :** Pietrarubbia (PU)

Percorso: Castello di Pietrarubbia - Pietrafagnana

**Attività previste:**

- Escursione storico-naturalistica nei pressi del Castello di Pietrarubbia

-Gioco di orienteering

*Durata dell'esperienza:una giornata intera o mezza giornata [può essere inserita anche all'interno di un programma residenziale] - Programma adatto per scuole Secondarie di Primo e Secondo Grado*

## BIRDWATCHING SUL LAGO

TUTTO L'ANNO SOLARE

Poco lontano dal Parco Sasso Simone e Simoncello, nel comune di Sassocorvaro, le acque del fiume Foglia si raccolgono in un pittoresco lago. Quest'ambiente attrae numerosi uccelli acquatici, che vi hanno trovato le condizioni adatte per riprodursi. Una breve escursione nei pressi del lago e del fiume ci permetterà di osservare questi meravigliosi animali.

**Dove:** Sassocorvaro (PU)

Percorso: Mercatale – Lago

**Attività previste:**

- Escursione naturalistica
- Osservazione dell'avifauna
- Riconoscimento alberi e a arbusti
- Giochi didattici

*Durata dell'esperienza: mezza giornata [può essere inserita anche all'interno di un programma residenziale] - Programma adatto per classi di Scuole Primarie (secondo ciclo) di Scuole Secondarie di Primo e Secondo Grado*



## DI TRACCIA IN TRACCIA: LA PISTA DI SCHERLOCK HOLMES

TUTTO L'ANNO SOLARE

Gli animali, le piante, gli eventi meteo...lasciano numerosi indizi circa la loro presenza e/o passaggio: impronte, fatte, cupole di ghiande, semi, foglie, resti di pasti, penne o piume, ossa, rami secchi, alberi abbattuti... Obiettivo di questa esperienza aoutdoor, è quello di assecondare il senso di esplorazione innato nei bambini/ragazzi, fornendo loro spunti metodologici e strumentali per indagare, esplorare, conoscere i meccanismi e gli elementi naturali che li circondano, guidati unicamente dall'intuito, dalle conoscenze e dal coinvolgimento di tutti i sensi.

**Dove:** tutto il territorio del Parco Naturale del Sasso Simone e Simoncello

**Attività previste:**

- Escursione naturalistica
- Osservazione di tracce

*Durata dell'esperienza: una giornata intera [può essere inserita anche all'interno di un programma residenziale] - Programma adatto per classi di Scuole Primarie e Secondarie di Primo e Secondo Grado (Biennio)*



## L'EMPORIO DELLA NATURA

TUTTO L'ANNO SOLARE

Tra magia e scienza: più percorsi che ci porteranno a scoprire come si faceva quando la chimica di laboratorio non c'era. La natura come risorsa per tutti e per tutto.

### **Proposta 1 - La natura e i colori: la tavolozza della natura**

**Dove:** Monte Carpegna (PU) e Sasso Simone (PU)

Percorso zona M.Carpegna: prati sommitali del Monte Carpegna

Percorso zona Sasso Simone: calanchi o bosco e prati sommitali del Sasso Simone

**Attività previste:**

- Escursione naturalistica
- Ricerca e scoperta dei colori naturali
- Elaborazione tavolozza della natura

*Durata dell'esperienza: mezza giornata. Programma adatto per Scuole Primarie*

### **Proposta 2 - La natura e la medicina: storie di maghi e streghe**

Un viaggio per scoprire la vita misteriosa di alcuni suggestivi personaggi delle nostre terre e perché la storia li ha resi famosi.

**Dove:** Casteldelci (RN), Miratoio (RN)

Percorso zona Casteldelci: Casteldelci-Faggiola

Percorso zona Miratoio: Miratoio–Sasso Simone oppure Miratoio-San Gianni



**Attività previste:**

-Escursione naturalistica

-Scopriremo come e perché i maghi e le streghe curavano,

-Da dove veniva la loro saggezza ripercorrendo la storia di antichi monaci che nel Medioevo impararono a curarsi e a curare con le erbe.

*Durata dell'esperienza: una giornata intera o mezza giornata. Programma adatto per classi di Scuole Primarie, di Scuole Secondarie di Primo e Secondo Grado*

**Proposta 3 - Le piante e i miti**

A spasso per prati e boschi alla ricerca di piante e alberi con un narratore che ci racconterà storie e miti legati agli alberi, ai fiori e a magiche creature

**Dove:** Carpegna (PU), Casteldelci (RN), Pennabilli (RN)

Percorso zona Carpegna: prati sommitali del M.Carpegna – Faggeta di Pianacquadio

Percorso zona Casteldelci: Casteldelci-Faggiola

Percorso zona Pennabilli: Maciano - Lago di Andreuccio – Scavolino / Pennabilli – Gaudia - Canaiolo

**Attività previste:**

-Escursione naturalistica

-Riconoscimento alberi, arbusti e erbe, Narrazione di storie e miti

*Durata dell'esperienza: una giornata intera o mezza giornata.*

*Programma adatto per classi di Scuole Primarie, di Scuole Secondarie di Primo e Secondo Grado*

*[Le proposte possono essere inserite anche all'interno di un programma residenziale]*

## LA VITA NELLE ACQUE DOLCI

TUTTO L'ANNO SOLARE

Osserveremo con meraviglia le cascate di un torrente, vedremo come nasce un fiume, scopriremo le forme di vite che vivono nell'acqua, sull'acqua e attorno all'acqua: questo e tante altre cose ancora faremo in questa escursione che ci svelerà la bellezza, le caratteristiche e l'importanza degli ambienti umidi del Parco.

**Dove:** Pennabilli (RN) - Monte Carpegna (PU)

Percorso zona Pennabilli: Gaudia – Canaiolo

Percorso zona Carpegna: Eremo M. Carpegna - Torrente Conca



**Attività previste:**

-Riconoscimento della flora degli ambienti umidi,

-Osservazione delle caratteristiche ambientali,

-Sensibilizzazione sull'importanza degli ecosistemi acquatici,

-Laboratorio di riconoscimento degli invertebrati acquatici.

*Durata dell'esperienza: una giornata intera o mezza giornata [può essere inserita anche all'interno di un programma residenziale] - Programma adatto per classi di Scuole Primarie di Scuole Secondarie di Primo e Secondo Grado*

## IL BOSCO E IL PRATO

TUTTO L'ANNO SOLARE



Sul Monte Carpegna c'era un tempo una enorme foresta, dove uno scoiattolo poteva andare da una parte all'altra della montagna senza mai scendere dagli alberi. Di questo bosco ne è rimasto un frammento, la faggeta di Pianacquadio, una gemma incastonata nei prati sommitali.

Attraverso un'escursione scopriremo i segreti e l'importanza dell'ecosistema bosco/prato.

**Dove:** Monte Carpegna (PU)

Percorso: Faggeta secolare di Pianacquadio–Prati del Monte Carpegna–Eremo Madonna del Faggio

### Attività previste:

- Riconoscimento delle tracce degli animali,
- Osservazione delle caratteristiche ambientali del bosco e del prato,
- Riconoscimento di alberi e arbusti,
- Attività ludico-educative nel bosco.

*Durata dell'esperienza: una giornata intera o mezza giornata [può essere inserita anche all'interno di un programma residenziale] - Programma adatto per classi di Scuole Primarie, di Scuole Secondarie di Primo e Secondo Grado*



## LE ROCCE RACCONTANO

TUTTO L'ANNO SOLARE

Le rocce sono come dei libri: se impariamo a leggerle ci possono raccontare storie di ambienti esistiti milioni di anni fa.

Un' escursione tra luoghi del Parco Sasso Simone e Simoncello ci mostrerà suggestivi affioramenti geologici. Attraverso l'osservazione e piccoli esperimenti impareremo a riconoscere le rocce del territorio.

**Dove:** Pietrarubbia(PU) - Sasso Simone (PU)

Percorso zona Pietrarubbia: Ponte Cappuccini – Pietrafagnana - Pietrarubbia

Percorso zona Sasso Simone: Case Barboni – Sasso Simone

### Attività previste:

- Escursione naturalistica
- Laboratorio di riconoscimento delle rocce e dei minerali lungo il percorso,
- Riconoscimento delle formazioni geologiche caratteristiche del Montefeltro,
- Osservazione delle morfologie del paesaggio.

*Durata dell'esperienza: una giornata intera o mezza giornata [può essere inserita anche all'interno di un programma residenziale] - Programma adatto per classi di Scuole Primarie di Scuole Secondarie di Primo e Secondo Grado*



## SU OGNI VETTA UN CASTELLO

TUTTO L'ANNO SOLARE



Il nostro territorio appenninico è ricco di borghi, castelli e pievi medioevali, palazzi e opere d'arte rinascimentali di rara bellezza e grande suggestione. Il sapore dell'antico, i misteri, le leggende, la storia di periodi per alcuni aspetti oscuri perché semplicemente letti sui libri di storia e, ovviamente mai esperiti, sono attrattive per chiunque abbia voglia di catapultarsi indietro nel tempo e vivere in prima persona uno stile di vita diverso dall'attuale.

Il nostro territorio appenninico vanta luoghi di incomparabile bellezza, che ci permettono a secondo del luogo e del periodo storico scelto di vivere un viaggio veramente fantastico. In una terra in cui ogni vetta ha il suo castello, la sua torre di avvistamento, scopriremo il perché gli uomini hanno scelto questi luoghi, come erano costruiti, come si viveva, come si mangiava, come si passava il tempo.

**Dove:** si propongono alcune tra le più accattivanti mete turistiche che siamo in grado di proporre: Montecopiolo, Sasso Simone, Pennabilli, Pietrarubbia, Piandimeleto, San Leo, Torre di Bascio, Maciano  
*Eventuali biglietti di ingresso sono a carico dei partecipanti.*

### Attività previste:

- Escursione naturalistica

*Durata dell'esperienza: una giornata intera o mezza giornata [può essere inserita anche all'interno di un programma residenziale] - Programma adatto per classi di Scuole Primarie (classi III-IV e V), Secondarie di Primo e Secondo Grado (Biennio)*



## MONTERONE E I CASTELLI DIMENTICATI

TUTTO L'ANNO SOLARE

Visita al borgo medievale di Monterone con le sue porte, i suoi bastioni, l'antico mulino dell'olio, la stupenda chiesa di Santa Maria Assunta con il suo organo settecentesco restaurato. Passeggiata/escursione per visitare i ruderi dell'antico castello di Fusegno.  
finale.

**Dove:** Sestino (AR)

**Itinerario:** Monterone – Fusegno – Monterone

Durata dell'esperienza: mezza giornata [può essere inserita anche all'interno di un programma residenziale]-  
Programma adatto per classi di Scuole Primarie (classi III-IV e V), Secondarie di Primo e Secondo Grado (Biennio)

## SESTINO: MUNICIPIO ROMANO. *Itinerario storico-archeologico*

TUTTO L'ANNO SOLARE

Visita all'Antiquarium Nazionale di Sestino. Un eccezionale patrimonio archeologico è conservato presso le due sezioni museali che raccontano la storia romana di Sestino. Un viaggio nel passato tra stupende statue, templi, cippi e lapidi che fanno toccare con mano e rendono ancora viva la storia di duemila anni fa.

**Dove:** Sestino (AR)

Durata dell'esperienza: mezza giornata [può essere inserita anche all'interno di un programma residenziale]- Programma adatto per classi di Scuole Primarie (classi III-IV e V), Secondarie di Primo e Secondo Grado (Biennio)



## Laboratorio "MANI di PARCO" LE STRADE DEL PANE

TUTTO L'ANNO SOLARE

Da chicco a pane. Un viaggio alla scoperta di come da un chicco di grano, si ricava la farina e poi il pane e la sua storia. Dopo una breve introduzione, i ragazzi impasteranno e prepareranno il loro pane, che poi verrà cotto per essere portato a casa.



**Dove:** Frontino (PU), Soanne (RN), Carpegna (PU)

Mulino di Pontevecchio, forni di borgata come quello di Sant'Angelo di Carpegna o come quello in loc. Moleto di Soanne

**Attività previste:**

- Escursione naturalistica
- Introduzione e spiegazione della trasformazione chicco-farina-pane
- Laboratorio:  
Preparazione dell'impasto  
Cottura del Pane

Durata dell'esperienza: una giornata intera o mezza giornata (può essere inserita anche all'interno di un programma residenziale) -

Programma adatto per classi di Scuole Primarie (classi dalla I alla V), Secondarie di Primo e Secondo Grado

L'attività laboratoriale proposta prevede una quota aggiuntiva di 1,50 € a studente



## Laboratorio “MANI di PARCO” TRA GIOCHI E LEGGENDE

TUTTO L'ANNO SOLARE

Una giornata per scoprire i giochi di una volta e provare a costruirne alcuni, scopriremo anche chi era Andreuccio e la sua storia.

**Dove:** Pennabilli (RN)

Percorso: sentiero Carlo Lotti fino al lago di Andreuccio

**Attività previste:**

- Escursione naturalistica
- Spiegazione dei “giochi di una volta”
- Costruzione di alcuni “giochi di una volta”
- Il Lago e la sua leggenda

*Durata dell'esperienza: una giornata intera o mezza giornata (può essere inserita anche all'interno di un programma residenziale). Programma adatto per classi di Scuole Primarie (secondo ciclo), Secondarie di Primo Grado*



## IL LETTO DI SAN FRANCESCO – Itinerario delle credenze popolari

TUTTO L'ANNO SOLARE



A Casa Nuova dei Prati esiste un grande masso conosciuto localmente come il “letto di San Francesco”. La tradizione vuole che su questo masso si sia fermato a riposarsi S. Francesco in uno dei suoi viaggi verso la Romagna lasciandovi sopra impressa l'impronta del proprio corpo finale.

**Dove:** Sestino (AR)

**Itinerario:** Casa del Re – Casa Nuova dei Prati – Casa del Re

*Durata dell'esperienza: una giornata intera [può essere inserita anche all'interno di un programma residenziale] - Programma adatto per classi di Scuole Primarie (classi III-IV e V), Secondarie di Primo e Secondo Grado*

## L'ARTE RITROVATA

TUTTO L'ANNO SOLARE

A San Donato di Sestino è stato costruito il “Centro di documentazione dell'arte figurativa”. In seguito al terremoto del 1997, all'interno della chiesa parrocchiale, durante i lavori di restauro sono venuti alla luce tre stupendi strati di affreschi datati al XIII – XIV e XV secolo che sono stati staccati, separati, restaurati e ricollocati all'interno della chiesa. Dopo la visita si prosegue a piedi fino al Santuario della Madonna del Romituccio, lungo un itinerario di notevole valenza naturalistica, per ammirare un affresco settecentesco della Madonna il cui stendardo processionale, anch'esso settecentesco, è conservato presso il suddetto Centro di documentazione finale.

**Dove:** Sestino (AR)

**Itinerario:** San Donato – Romituccio – San Donato

*Durata dell'esperienza: una giornata intera [può essere inserita anche all'interno di un programma residenziale] - Programma adatto per classi di Scuole Secondarie di Primo e Secondo Grado*

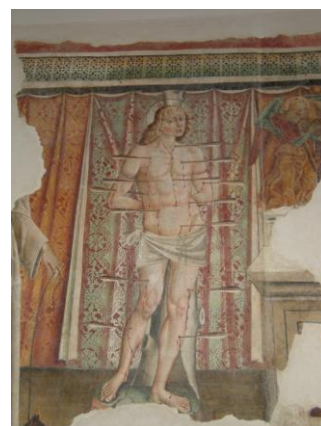

## SPECIALE INFANZIA

L'attività d'educazione ambientale per la fascia d'età dai tre ai cinque anni si propone di aiutare i bambini a scoprire il rapporto speciale che essi hanno con la natura: è innata in loro la capacità di stupirsi e di meravigliarsi, di percepire l'armonia della natura, di sperimentarne la bellezza.

### LA MAGIA DEL BOSCO

TUTTO L'ANNO SOLARE

Il bosco racchiude, tra alberi e animali, anche la vita di numerose fantastiche creature. Una foresta di meraviglie, incantata e magica, dove le foglie delle piante, l'acqua dei ruscelli, le piume degli uccelli, il manto degli animali e i sassolini delle strade hanno le mille sfumature create dai colori dell'arcobaleno quando si combinano più e più volte tra loro. È il mondo della Natura fatto di mille piccole e grandi meraviglie dove realtà e fantasia, immaginabile e inimmaginabile si fondono in una straordinaria e armonica concordanza di esseri animali, vegetali e di misteriosi esseri fatati quali gnomi, streghe e fate.



Il programma si profila come un vero e proprio laboratorio multisensoriale, un programma di sperimentazione ludico-creativa alla scoperta dell'ambiente naturale attraverso esperienze di gioco cooperativo, incontri sensoriali, finalizzate a stimolare la dimensione affettiva, operativa, relazionale e cognitiva del bambino.



**Dove:** Montecopiolo (PU), Casteldelci (RN)  
*Faggeta di Pianacquadio, Casteldelci-castagneta*  
*Durata dell'esperienza: mezza giornata*

### Laboratorio "MANI di PARCO" DA CHICCOLINO A PANE

TUTTO L'ANNO SOLARE

La storia di chiccolino e di come si trasforma in profumato pane che ogni bambino preparerà, vedrà lievitare e poi una volta cotto si porterà a casa!



**Dove:** Frontino (PU), Soanne (RN), Carpegna (PU)  
*Mulino di Pontevecchio, forni di borgata come quello di Sant'Angelo di Carpegna o come quello in loc. Moleto di Soanne*

#### Attività previste:

- Introduzione e spiegazione della trasformazione chicco-farina-pane
- Preparazione dell'impasto
- Cottura del Pane

*Durata dell'esperienza: mezza giornata, possibile anche giornata intera, organizzando il pranzo!*

*L'attività laboratoriale proposta prevede una quota aggiuntiva di 1,50 € a studente*



Un modo per scoprire gli animali del bosco e gli animali della fattoria, per osservare le loro caratteristiche, le differenze e le somiglianze.

Cercheremo di raccontarli, le loro abitudini e il ruolo che in passato hanno avuto.

**Dove:** Pian dei Prati (PU) Pennabilli (RN)

**Attività previste:**

-Visita guidata del Parco Faunistico in loc. Pian dei Prati (Frontino-Carpegna)

-Laboratorio sulle tracce degli animali

-Visita guidata del Museo Naturalistico di Pennabilli

*Durata dell'esperienza: mezza giornata, possibile anche giornata intera, organizzando il pranzo!*

*L'attività laboratoriale proposta prevede una quota aggiuntiva di 1,50 € a studente*

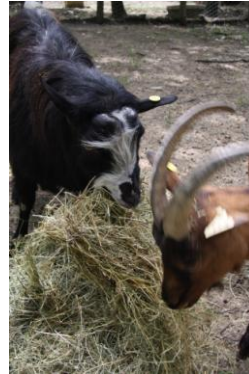

## Informazioni, costi, prenotazioni

Costi delle attività sopra proposte:

Escursione o attività di mezza giornata: 130.00 euro per guida/operatore

Escursione o attività di una giornata intera: 180.00 euro per guida/operatore

(ogni guida-operatore può accompagnare al massimo 20 persone)

*Per alcune proposte, dove specificato, per l'attività laboratoriale è prevista una quota aggiuntiva di 1,50 € a studente*

*In caso di maltempo il programma concordato verrà sostituito con attività proposte dalla segreteria organizzativa.*



### Le attività possono essere quasi tutte inserite all'interno di un programma residenziale

I soggiorni in base alle esigenze del gruppo potranno essere organizzati presso alberghi o strutture ricettive del territorio convenzionate o presso **L'Ostello - CE (Centro Esperienza) del Parco Naturale del Sasso Simone e Simoncello situato in località Calvillano di Montecopiolo (PU).**

L'Ostello- CE di Calvillano è situato a 950 msm, sulle pendici orientali del massiccio del Monte Carpegna (1415 msm) nell'area del Parco Naturale Interregionale del Sasso Simone e Simoncello.

**Capacità ricettiva:** Il centro è dotato di foresteria con 64 posti letto divisi in camerate con servizi igienici in camera. La grande e moderna cucina di tipo alberghiero è attrezzata con tutto il necessario per una gestione organizzata e per l'autogestione.

E' presente anche una sala polivalente. La sala da pranzo può ospitare fino a 70 persone- Servizi al piano terra per portatori di handicap. Il rifugio è dotato di impianto di riscaldamento autonomo a GPL e di caminetto. Gli spazi esterni sono amplissimi.

### Come prenotare

Le proposte sopra descritte costituiscono una offerta di base: orari, variazioni, eventuali integrazioni con visite a musei e borghi del territorio verranno accordati con l'insegnante.

**Per effettuare la prenotazione o per maggiori informazioni è sufficiente scrivere a: [federica@consorzioeterrealte.it](mailto:federica@consorzioeterrealte.it), sarete subito contattati!** Oppure telefonare alla Segreteria organizzativa al numero tel-fax 0541 928047.

Restiamo a completa disposizione per maggiori informazioni e per concordare insieme dettagli e programma della visita in base alle esigenze del gruppo.

Per la segreteria organizzativa

Dott.sa Federica Bartolini

Il Parco Faunistico si trova in località Pian dei Prati, al margine orientale della cerreta del Sasso Simone e Simoncello. È situato in un suggestivo angolo di bosco tra Carpegna e Frontino e si snoda su un'area di 5,5 ettari presentando prati, zone con cespugli di biancospino, ginestre e prugnoli, siepi e piccoli boschetti, a lato del torrente Seminico.

**Il percorso all'interno del Parco Faunistico comprende tre tappe fondamentali: la prima riguarda la conoscenza degli animali domestici di bassa corte** come capre, pecore e asini, animali dai quali un tempo, le famiglie contadine della zona, ricavano latte, carne e forza lavoro, risorse fondamentali per il loro sostentamento quotidiano. Ad appoggiare e rendere più realistica per i visitatori la spiegazione riguardo a questo uso-servizio dell'animale domestico, sono presenti nel Parco anche i principali utensili usati dai contadini nella fase della transumanza e della mungitura.

**La seconda tappa consente ai visitatori l'osservazione ravvicinata di animali selvatici** tenuti in libertà per tutto il Parco: i caprioli e i daini hanno di che nutrirsi nelle radure e nel sottobosco mentre rane, rospi e tritoni trovano il loro ambiente naturale negli stagni disposti lungo il sentiero. **Il percorso si conclude con l'arrivo ad un punto di osservazione esterno al Parco Faunistico da dove, con un po' di fortuna e osservando un comportamento del tutto rispettoso della quiete del luogo, è possibile osservare i cinghiali ed altri animali selvatici in completa libertà** alla ricerca nel terreno di bulbi, tuberi e ghiande o impegnati in un salutare bagno di fango per la loro quotidiana pulizia corporale.



All'interno del Parco sono stati sistemati anche alcuni punti di osservazione, con panchine e numerose cassette-nido per i volatili che nei cespugli dell'area trovano grande varietà di bacche.

**Il Parco Faunistico "Pian dei Prati" è ideale per visite scolaresche e anche per le famiglie prevedendo un percorso a piedi breve e senza alcuna difficoltà.**

Inoltre è una bellissima esperienza soprattutto per i bambini che con poco si trovano immersi nella natura e a contatto diretto con gli animali, animali che a volte non è poi così scontato vedere da vicino, come accade, ad esempio, per il Gufo Reale.



**Possibili visite guidate e laboratori! Contattateci per maggiori informazioni!**

**Per maggiori informazioni sul Parco Faunistico:**

Enrico Caliendi cell. 339 8523356 - [enrico.caliendi@yahoo.it](mailto:enrico.caliendi@yahoo.it)

([www.parcosimone.it](http://www.parcosimone.it) – facebook: Parco Faunistico Piandeiprati)

## Parco Faunistico

Località PIAN DEI PRATI, CARPEGNA/FRONTINO (PU)

Parco faunistico dove osservare da vicino molte specie animali tipiche del Parco Naturale del Sasso Simone e Simoncello.



## MUSEO NATURALISTICO DI PENNABILLI – CENTRO VISITE del Parco Naturale del Sasso Simone e Simoncello



La struttura inaugurata nel giugno 2004 dall'Ente Parco Naturale del Sasso Simone e Simoncello in collaborazione con il Comune di Pennabilli, ospita al suo interno una mostra permanente su **flora** e **fauna** autoctone, nonché particolari e suggestive esposizioni tematiche.

E' possibile osservare numerosi **diorami** che presentano le specie animali e vegetali più rappresentative del territorio. La struttura è dotata di una sala didattica polivalente, ideale per lo svolgimento di **seminari, conferenze, lezioni video e laboratori didattico-creativi**.

Presso il Centro Visite – Museo Naturalistico di Pennabilli è presente anche un'**aula multimediale** composta da una postazione docente

dotata di **pc, stereomicroscopio, video, telecamera** collegata a tre postazioni alunni composte da stereo microscopio e video/monitor.

Su prenotazione è possibile organizzare **VISITE GUIDATE, ESCURSIONI NATURALISTICHE, LABORATORI e CORSI**.

Il Museo Naturalistico di Pennabilli è gestito da "**Consorzio Terre Alte**", è un consorzio di Cooperative Sociali che opera da molti anni nella promozione sostenibile, responsabile, solidale e partecipata del proprio territorio. Vanta una pluriennale e positiva gestione di Centri di Educazione Ambientale, sia regionali che extraregionali ed ha rafforzato, in maniera significativa, la propria presenza sui territori attraverso la realizzazione di diversi progetti, inerenti il turismo educativo, scolastico, naturalistico, sociale, religioso, enogastronomico e culturale

Il Museo Naturalistico, con la nuova gestione, rinnova tutte le proposte di visita dedicate alle scuole! **Visite guidate, laboratori, escursioni in natura all'insegna della scoperta e dell'avventura! SPECIALE SCUOLE anno scolastico 2012-2013**

### Visita guidata del Museo

Una guida museale condurrà il gruppo per scoprire e conoscere la fauna, flora, e il territorio del Parco Naturale del Sasso Simone e Simoncello. Il Museo ospita al suo interno un plastico del territorio e dei grandi diorami con animali, tassidermizzati che sono inseriti in una ricostruzione del loro ambiente naturale che si attiene fedelmente a quello presente in natura.

**A chi è rivolto:** Scuola Primaria, Scuola Secondaria

**Durata:** 1,5 ore

**Costo:** 3,00€ a studente



### Al museo col folletto: una guida speciale per un posto magico



Un viaggio all'interno del Museo Naturalistico per scoprire il territorio del Parco ed in particolare il bosco e i suoi abitanti. La guida sarà d'eccezione: un personaggio del piccolo mondo che racconterà ai bambini gli animali e le loro storie e che realizzerà insieme a loro il medaglione del bosco.

**A chi è rivolto:** Scuola dell'infanzia

**Durata:** 3 ore

**Attività previste:**

- visita guidata del museo e racconti, storie, curiosità sugli animali
- laboratorio manuale.

**Costo:** 130,00 euro + 1,50€ a studente

## Microstereoscopia - Laboratori al Museo

### Micro: piccolo è bello!

#### Micro: piccolo è bello! **INSETTI**

La polverina magica che fa volare le farfalle, gli occhi delle mosche, le zampe dei coleotteri, le antenne delle falene, le ali delle libellule e tutto quello che non riusciamo a vedere a occhio nudo del mondo degli insetti lo scopriremo grazie al microstereoscopio!

Un laboratorio per scoprire i piccoli dettagli che fanno la differenza nella vita di tutti i giorni. E dopo aver attentamente e microscopicamente scoperto, un laboratorio manuale dove la fantasia si unirà a quello che abbiamo osservato: costruiremo insetti con varie tecniche e materiali!

**A chi è rivolto:** Scuola Primaria e Secondaria di primo grado

**Durata:** 4 ore

**Attività previste:**

- visita guidata del museo,
- laboratorio di microstereoscopia,
- laboratorio manuale.

**Costo:** 130,00 euro + 1,50€ a studente

#### Micro: piccolo è bello! **PIANTE**

Grazie all'utilizzo del microstereoscopio scopriremo la parti più piccole dei fiori, dei frutti e delle foglie.

Dal polline, ai peli ghiandolari, all'amido. Un microviaggio per meglio capire come sono fatte le piante! Lavoreremo poi con le mani, la scienza osservata e la fantasia, per costruire fiori con varie tecniche.

**A chi è rivolto:** Scuola Primaria secondo ciclo, Scuola Secondaria di primo grado

**Durata:** 4 ore:

**Attività previste:**

- visita guidata del museo,
- laboratorio di microstereoscopia,
- laboratorio manuale.

**Costo:** 130,00 euro + 1,50€ a studente



**...in arrivo tante altre novità al Museo! Contattateci per maggiori informazioni!**

Museo Naturalistico di Pennabilli - Centro Visite del Parco Naturale del Sasso Simone e Simoncello  
Viale dei Tigli, 5/a - Pennabilli (RN) - Tel e Fax: 0541 928047  
[cv.museonat@libero.it](mailto:cv.museonat@libero.it) - [www.parcosimone.it](http://www.parcosimone.it)

## Info e prenotazioni

**Per effettuare la prenotazione o per maggiori informazioni è sufficiente scrivere a: [federica@consorzioalterre.it](mailto:federica@consorzioalterre.it), sarete subito contattati!**

Oppure telefonare alla Segreteria organizzativa al numero tel-fax 0541 928047.

Restiamo a completa disposizione per maggiori informazioni e per concordare insieme dettagli e programma della visita in base alle esigenze del gruppo.

Per la segreteria organizzativa

*Dott.sa Federica Bartolini*

CONSORZIO TERRE ALTE  
SOCIETA' COOPERATIVA SOCIALE  
Via Pianacce, 1 - 61041 ACQUALAGNA (PU)  
[www.lamacina.it](http://www.lamacina.it)

Consorzio Terre Alte è aderente all'Associazione Italiana Turismo Responsabile

